СОГЛАСОВАНО:
Председатель Жигулевской ГОО СОО ООО «ВОИ»
_____/В.В. Ленков/
подпись Ф. И.О.
«09» апреля 2018 г.

УТВЕРЖДАЮ:
Директор ГБОУ СОШ №10
_____/Е.В. Дмитриева/
подпись Ф. И.О.
«09» апреля 2018 г.

ПАСПОРТ ДОСТУПНОСТИ
приоритетного социально-значимого объекта для маломобильных граждан
№ 2

1. Общие сведения об объекте

1.1 Наименование (вид) объекта: структурное подразделение детский сад «Ягодка» государственного бюджетного общеобразовательного учреждения Самарской области средней общеобразовательной школы № 10 имени полного кавалера ордена Славы Петра Георгиевича Макарова города Жигулевска городского округа Жигулевск Самарской области

1.1 Адрес объекта: 445359 РФ, Самарская область, городской округ Жигулевск, город Жигулевск, В-1 д. 31 (корпус № 2)

1.2 Сведения о размещении объекта:

- отдельно стоящее здание: двухуровневое здание, 1 и 2 этажа, 1115,3 кв.м.
- наличие прилегающего земельного участка (да, нет): да, 9532,0 кв.м.

1.4 Год постройки здания: 1975 г. – основное здание, последнего капитального ремонта – 2013г.

1.5 Дата предстоящих плановых ремонтных работ: *текущего – 2018г., капитального - при наличии денежных средств*

Сведения об организации, расположенной на объекте

1.6 Название организации (учреждения), (полное юридическое наименование – согласно Уставу, краткое наименование) : государственное бюджетное общеобразовательное учреждение Самарской области средняя общеобразовательная школа № 10 имени полного кавалера ордена Славы Петра Георгиевича Макарова города Жигулевска городского округа Жигулевск Самарской области

1.7 Юридический адрес организации (учреждения): 445359, РФ, Самарская область, городской округ Жигулевск, город Жигулевск, В-1, д. 29

1.8 Основание для пользования объектом (оперативное управление, аренда, собственность)

1.9 Форма собственности (государственная, негосударственная): государственная

1.10 Территориальная принадлежность *(федеральная, региональная, муниципальная)*

1.11 Вышестоящая организация *(наименование)*: Министерство образования и науки Самарской области.

1.12 Адрес вышестоящей организации, другие координаты: 443099, г. Самара, ул. А. Толстого, д.38/16

1. **Характеристика деятельности организации на объекте**
(по обслуживанию населения)

2.1 Сфера деятельности *(здравоохранение, образование, социальная защита, физическая культура и спорт, культура, связь и информация, транспорт, жилой фонд, потребительский рынок и сфера услуг, другое):* образование

2.2 Виды оказываемых услуг : образовательная деятельность

2.3 Форма оказания услуг: (на объекте, с длительным пребыванием, в т.ч. проживанием, на дому, дистанционно)

2.4 Категории обслуживаемого населения по возрасту: (дети, взрослые трудоспособного возраста, пожилые; все возрастные категории)

2.5 Категории обслуживаемых инвалидов: *инвалиды, передвигающиеся на коляске, инвалиды с нарушениями опорно-двигательного аппарата; нарушениями зрения, нарушениями слуха, нарушениями умственного развития, с тяжелыми нарушениями речи.*

2.6 Плановая мощность: посещаемость (количество обслуживаемых в день), вместимость, пропускная способность: _202 человека / в день, вместимость 202 человека_____

2.7 Участие в исполнении ИПР инвалида, ребенка-инвалида (да, нет)

2. Состояние доступности объекта

3.1 Путь следования к объекту пассажирским транспортом

(описать маршрут движения с использованием пассажирского транспорта):
Остановка «В-1 Аптека», маршрутный автобус № 4,11

Наличие адаптированного пассажирского транспорта к объекту: нет.

3.2 Путь к объекту от ближайшей остановки пассажирского транспорта:

3.2.1 расстояние до объекта от остановки транспорта Остановка «В-1 Аптека», 400 м

3.2.2 время движения (пешком): от остановки «В-1 Аптека», - 9 мин

3.2.3 наличие выделенного от проезжей части пешеходного пути от остановки от остановки «В-1 Аптека», (да, нет)

3.2.4 Перекрестки: не*регулируемые (от остановки «В-1 Аптека»), со звуковой сигнализацией, таймером; нет*

3.2.5 Информация на пути следования к объекту: *акустическая, тактильная, визуальная; нет*

3.2.6 6 Перепады высоты на пути: есть, нет
(0,01-0,05 м)
Их обустройство для инвалидов на коляске: да, нет.

3.3 **Организация доступности объекта для инвалидов – форма обслуживания***

№ п/п	**Категория инвалидов** (вид нарушения)	**Вариант организации доступности объекта** (формы обслуживания)*
1.	**Все категории инвалидов и МГН**	
	в том числе инвалиды:	
2.	передвигающиеся на креслах-колясках	ВНД
3.	с нарушениями опорно-двигательного аппарата	ДУ
4.	с нарушениями зрения	ДУ
5.	с нарушениями слуха	ДУ
6.	С нарушениями умственного развития	ДУ

* - указывается один из вариантов: **«А», «Б», «ДУ», «ВНД»**

3.4 Организация доступности основных структурно-функциональных зон

№ п/п	**Основные структурно-функциональные зоны**	**Состояние доступности, в том числе для основных категорий инвалидов****
1	Территория, прилегающая к зданию (участок)	ДЧ-И (С,Г)
2	Вход (входы) в здание	ДЧ-И (С, Г, У)
3	Путь (пути) движения внутри здания (в т.ч. пути эвакуации)	ДУ
4	Зона целевого назначения здания (целевого посещения объекта)	ДЧ-И (Г,У)
5	Санитарно-гигиенические помещения	ДЧ-И (У, Г)
6	Система информации и связи (на всех зонах)	ДУ
7	Пути движения к объекту (от остановки транспорта)	ДУ

** Указывается: **ДП-В** – доступно полностью всем; **ДП-И** (К, О, С, Г, У) – доступно полностью избирательно (указать категории инвалидов); **ДЧ-В –** доступно частично всем; **ДЧ-И** (К, О, С, Г, У) – доступно частично избирательно (указать категории инвалидов): **ДУ-** доступно условно, **ВНД –** временно недоступно.

3.5 ИТОГОВОЕ ЗАКЛЮЧЕНИЕ о состоянии доступности ОСИ:

_____

4. Управленческое решение

4.1 Рекомендации по адаптации основных структурных элементов объекта

№ п/п	**Основные структурно-функциональные зоны объекта**	**Рекомендации по адаптации объекта (вид работы)***
1	Территория, прилегающая к зданию (участок)	Индивидуальное решение с ТСР
2	Вход (входы) в здание	ремонт капитальный
3	Путь (пути) движения внутри здания (в т.ч. пути эвакуации)	Индивидуальное решение с ТСР
4	Зона целевого назначения здания (целевого посещения объекта)	Индивидуальное решение с ТСР
5	Санитарно-гигиенические помещения	ремонт капитальный
6	Система информации на объекте (на всех зонах)	Индивидуальное решение с ТСР
7	Пути движения к объекту (от остановки транспорта)	Индивидуальное решение с ТСР
8	**Все зоны и участки**	Индивидуальное решение с ТСР

* - указывается один из вариантов (видов работ):не нуждается, ремонт (текущий, капитальный); индивидуальное решение с ТСР; технические решения невозможны – организация альтернативной формы обслуживания

4.2 Период проведения работ _____
в рамках исполнения _____
(указывается наименование документа: программы, плана)

4.3 Ожидаемый результат (по состоянию доступности) после выполнения работ по адаптации _____
Оценка результата исполнения программы, плана (по состоянию доступности)
_____

4.4 Для принятия решения требуется, не требуется *(нужное подчеркнуть):*
Согласование
_____

Имеется заключение уполномоченной организации о состоянии доступности объекта *(наименование документа и выдавшей его организации, дата)*, прилагается
_____

4.5 Информация размещена (обновлена) на Карте доступности субъекта РФ **дата** 09.04.2018г информация обновлена на сайте http://www.ds20.cuso-edu.ru/._____
(наименование сайта, портала)

СОГЛАСОВАНО:
Председатель Жигулевской ГОО СОО ООО «ВОИ»

_____/В.В. Ленков/
подпись Ф. И.О.
«09» апреля 2018 г.

УТВЕРЖДАЮ:
Директор ГБОУ СОШ №10

_____/Е.В. Дмитриева/
подпись Ф. И.О.
«09» апреля 2018 г.

АНКЕТА ОБСЛЕДОВАНИЯ № 2 от «9» апреля 2018г.
ПРИОРИТЕТНОГО СОЦИАЛЬНО-ЗНАЧИМОГО ОБЪЕКТА О ЕГО ДОСТУПНОСТИ
ДЛЯ ИНВАЛИДОВ И ДРУГИХ МАЛОМОБИЛЬНЫХ ГРУПП НАСЕЛЕНИЯ

структурное подразделение детский сад «Ягодка» государственного бюджетного общеобразовательного учреждения Самарской области средней общеобразовательной школы № 10 имени полного кавалера ордена Славы Петра Георгиевича Макарова города Жигулевска городского округа Жигулевск Самарской области

(полное юридическое наименование объекта)

445359, Российская Федерация, Самарская область, городской округ Жигулевск, город Жигулевск, В-1 д.31 (корпус № 2) Телефон: 8 (84862) 2-52-09, E-mail: mdou_yagodka_20@mail.ru . руководитель Михеева Наталья Борисовна

(почтовый адрес, телефон, факс, E-mail, Ф.И.О. и должность руководителя)

1. Наименование населенного пункта: 445359, Российская Федерация, Самарская область, городской округ Жигулевск, город Жигулевск

2. Ведомственная принадлежность: Министерство образования и науки Самарской области

3. Вид деятельности: образование

(государственное (муниципальное) управление, здравоохранение,социальное обслуживание, образование, культурно-досуговая деятельность, организация временного проживания, сервисное обслуживание, транспортное обслуживание, прочие)

4. Форма собственности объекта: областная

(федеральная, областная, муниципальная, частная)

5. Объем предоставляемых услуг: 202 человека/в день, вместимость 202 человека

(количество человек обслуживаемых посетителей/день, вместимость)

6. Размещение объекта : отдельно стоящее двухуровневое здание, состоящее из основного двухэтажного здания несущие конструкции – кирпичные; лестницы – железобетон

(отдельно стоящее; встроенное; пристроенное; количество этажей в здании; занимаемый организацией этаж; базовый материал несущих конструкций; материал лестниц (кирпич, бетон, пенобетон, дерево и др.).

7. Количество и назначение входов: 1 основной, 9 запасных

8. Год постройки: 1975г.

9. Год последней реконструкции _____

Описание маршрута следования к объекту:

Расстояние до объекта от остановки транспорта, м		**400**	
Вид транспорта, номер маршрута, название остановки		Остановка «В-1 Аптека», маршрутный автобус № 4,11	
Наличие переходов на пути следования от остановки		есть	
Регулируемые переходы	есть	со звуковой сигнализацией	нет
Нерегулируемые переходы	есть		
Внеуличные переходы	нет	с пандусом	нет
		с подъемником	нет
Тактильные указатели	нет		
Перепады высоты на пути движения	нет	Съезды с уклоном более 10%	есть
Открытые лестницы	нет	Пандусы с уклоном более 8%	нет
Поручни на лестницах	нет	Поручни на пандусах	нет

1. ТЕРРИТОРИЯ, ПРИЛЕГАЮЩАЯ К ОБЪЕКТУ (при наличии)						
№ помещений по плану БТИ	**Наименование элементов объекта**	**Норматив доступности, установленный для инвалидов**	**Фактическая величина, наличие**	**Категории инвалидов**	**Рекомендуемые мероприятия по адаптации при несоответствии нормативу: установка, создание, ремонт, замена или реконструкция**	**Условия при условной доступности**
1	**2**	**3**	**4**	**5**	**6**	**7**
	Вход на территорию (при наличии ограждения)**:**		**Ворота 4м**	К,О		
	Ширина прохода, калитки	**≥ 1,2 м**				**≥0,9**
	*Информация об объекте	**наличие**	нет		установка	
	Путь к главному (специализированному) входу в здание (для доступа в зону оказания услуг):			К,О		
	*Указатели направления движения	**наличие**	отсутствие		установка	
	Ширина пешеходного пути с учетом встречного движения	**≥2,0 м**	2,3 м	К	__	
	Ширина пешеходного пути с учетом встречного движения в условиях сложившейся застройки в пределах прямой видимости; Для обеспечения возможности разъезда через каждые 25 м горизонтальные площадки (карманы)	**≥ 1,2 м** **не менее 2,0 х 1,8 м**	2,4 м	К	__	
	Тактильная полоса перед съездом	**> 0,8 м**	отсутствие		создание	
	Тактильная полоса перед лестницей	**> 0,8 м**	нет		создание	

	Тактильная полоса перед препятствием на тротуаре	**> 0,8 м**	нет		создание	
	Ширина тактильной полосы	**0,5-0,6 м**	отсутствие		создание	
	*Перепад высот бордюров, ботовых камней вдоль эксплуатируемых газонов и озелененных площадок, примыкающих к путям пешеходного движения	**< 0,025 м**	нет		____	
	*Высота бордюров по краям пешеходных путей	**> 0,05 м**				
	*Места отдыха	**наличие**	нет		создание	
	Автостоянка и парковка для посетителей (при наличии)		отсутствие			
	Расстояние до входа в здание	**≤ 50 м**	____		____	
	Количество машино-мест для инвалидов, обозначенных специальными знаками на поверхности покрытия стоянки и знаком на вертикальной поверхности (стене, столбе, стойке и т.п.) на высоте не менее 1,5 м	**> 5% (не менее 1 места)**	____		____	
	Размер парковочного места со специальным знаком для автомобиля инвалида	**6 х 3,6 м**	____		____	
	Открытая лестница		нет	О,С		
	Ширина лестничных маршей	**≥ 1,35 м**	____	О,С		
	Марш лестницы между площадками	**3-12 ступеней**	____	О,С		
	Единообразная геометрия ступеней	**наличие**	____	О,С		
	Высота подступенка	**0,12 - 0,15 м**	____	О,С		
	Ширина проступей	**0,35 - 0,4 м**	____	О,С		
	Контрастная маркировка крайних ступеней	**наличие**	____	О,С		
	Расстояние до кромки ступени тактильной полосы перед маршем вверху и внизу шириной	**≥ 0,8 – 0,9 м**	____	О,С		

	0,3-0,5 м					
	Бортики по боковым краям ступеней, не примыкающие к стенам, высотой не менее 0,02 м	**наличие**	____	О,С		
	Расстояние между поручнями	**≥ 1,0 м**	____	О,С		
	*горизонтальные завершения поручня	**≥ 0,3 м**	____	О,С		
	не травмирующие окончания	**наличие**	____	О,С		
	- высота поручней	**0,9 м**	____	О,С		
	Пандус на рельефе		нет			
	*Высота подъема одного марша	**≤ 0,8 м**	____	К		
	Угол уклона	**≤ 5 °**	____	К		
	Поручни с двух сторон:	**наличие**	____	К,О		
	- на высоте (нижний поручень)	**0,7 м**	____	К		
	- *на высоте (верхний поручень)	**0,9 м**	____	К,О		
	- расстояние между поручнями	**0,9 - 1,0 м**	____	К,О		
	-* горизонтальные завершения поручня	**≥ 0,3 м**	____	К,О		
	- не травмирующие окончания	**наличие**	____	К,О		
	Длина горизонтальной площадки прямого пандуса	**> 1,5 м**	____	К,О		
	Разворотные площадки:		____			
	- при въезде на пандус наверху	**> 1,5 х 1,5 м**	____	К		
	- промежуточная (при высоте пандуса более 0,8 м)	**> 1,5 х 1,5 м**	____	К		
	- при въезде на пандус внизу	**> 1,5 х 1,5 м**	____	К		
	Колесоотбойники высотой не менее 0,1 м по продольным открытым краям маршей и на горизонтальных площадках	**наличие**	____	К,О		

2.ВХОДНАЯ ГРУППА (для доступа в зону оказания услуги)

№ помещений по плану БТИ	Наименование элементов объекта	Норматив доступности, установленный для инвалидов	Фактическая величина, наличие	Категория для которых установлен норматив	Рекомендуемые мероприятия по адаптации при несоответствии нормативу: установка, создание, ремонт, замена или реконструкция	Примечание
1	2	3	4	5	6	7
	Крыльцо или входная площадка					
	Высота площадки	**справочно**	0,7м			
	Габариты площадки без пандуса: ширина Х глубина	**≥1,4 х 2 м или 1, 5 х 1,85 м**	1,65 х 6,20м	К		
	Габариты площадки с пандусом: ширина Х глубина	**≥2,2 х 2,2 м**	1,65 х 6,20м			
	Поручни (ограждение) при высоте площадки более 45 см (за исключением площадок с трехсторонними лестницами)	**наличие**	наличие	К,О,С		
	*Навес	**наличие**	наличие	К,О		
	Водоотвод (решетка или уклон к открытой стороне площадки, навес)	**наличие**	нет	К,О,С	установка	Реконструкция согласно СНиП 35-01-2001
	Информация об объекте	**наличие**	наличие	Г		
	Лестница наружная	**наличие**	наличие			
	Нескользкое покрытие	**наличие**	наличие			

	Расстояние до кромки ступени перед маршем вверху и внизу тактильной полосы	**0,6 м**	отсутствие		создание	
	Ширина тактильной полосы перед лестничным маршем	**0,3-0,5 м**	отсутствие		создание	
	*Контрастная маркировка крайних ступеней	**наличие**	отсутствие		создание	
	*Бортики по боковым краям ступеней, не примыкающие к стенам, высотой не менее 0,02 м	**наличие**	наличие			
	Поручни с двух сторон	**наличие**	наличие			
	- на высоте	**0,9 м**	1,25			
	- *горизонтальные завершения поручня	**≥ 0,3 м**	наличие			
	- не травмирующие окончания поручней	**наличие**	наличие			
	*Разделительные поручни при ширине марша ≥ 4 м	**наличие**	наличие			
	Пандус наружний	**наличие**	наличие	К		
	Ширина марша	**≥ 1,0 м**	1,25	К		
	Угол уклона	**≤ 5 °**	25°	К		
	Высота подъема одного марша (максимальная)	**≤ 0,8 м**	0,7	К		
	*Колесоотбойники по продольным краям маршей высотой не менее 0,05 м	**наличие**	наличие	К		
	Разворотные площадки:		наличие	К		
	- при въезде на пандус	**≥ 1,5 х 1,5 м**	1,65 х 6,2	К		
	-промежуточная прямая (при высоте пандуса более 0,8 м)	**≥ 1,5**		К		
	-промежуточная с поворотом направления движения	**≥ 1,5 х 1,5 м**		К		
	Поручни с двух сторон:	**наличие**	наличие	К,О		

	- расстояние между поручнями	**0,9-1,0 м**	1,25	К		
	- на высоте (нижний поручень)	**0, 7 м**	0,7	К,О		
	- *на высоте (верхний поручень)	**0,9 м**	1,20	К,О		
	- *горизонтальные завершения поручней	**≥ 0,3 м**	наличие	К,О		
	- не травмирующие окончания	**наличие**	наличие	К,О		
	Нескользкое покрытие	**наличие**	наличие	К,О		
	Наружный подъемник (при отсутствии пандуса) вертикальный (В), наклонный (Н)	**наличие**	отсутствие			
	***Звуковой маяк у входа**	**наличие**	отсутствие		установка	Установка согласно СНиП 35-01-2001
	Тамбур		наличие			
	Габариты: глубина Х ширина	**≥ 2,3 х 1,5 м При реконструкции (1,5 -1, 8) х 2 м**	1,55 х 1,97м;	К		
	Двери распашные (Р), автоматические раздвижные (А)	**наличие**	Р	К,О		
	- ширина дверного проема в свету	**≥ 1,2 м, при реконструкции ≥0,9 м**	1,27	К,О	реконструкция	Реконструкция согласно СНиП 35-01-2001
	- высота порога наружного, внутреннего	**Каждого элемента ≤ 0,014 м, общая высота ≤ 0,028 м**	Наружный – 0,05м; Внутренний – 0,25м;	К	реконструкция	Реконструкция согласно СНиП 35-01-2001

3. ПУТИ ДВИЖЕНИЯ НА ОБЪЕКТЕ
(для доступа в зону оказания услуги)

№ помещений по плану БТИ	Наименование элементов объекта	Норматив доступности, установленный для инвалидов	Фактическая величина, наличие	Категория для которых установлен норматив	Рекомендуемые мероприятия по адаптации: установка, создание, ремонт, замена, реконструкция	Примечание
1	2	3	4	5	6	7
	Лестница на уровень 1-го этажа				____	
	*Контрастная маркировка крайних ступеней	**наличие**	отсутствие		____	
	Бортики по боковым краям ступеней, не примыкающие к стенам, высотой не менее 0,02 м	**наличие**	отсутствие		____	
	Поручни с двух сторон	**наличие**	отсутствие		____	
	- на высоте	**0,9 м**	отсутствие		____	
	- *горизонтальные завершения поручня	**≥ 0,3 м**	отсутствие		____	
	- не травмирующее окончание	**наличие**	отсутствие		____	
	Пандус внутренний к лестнице на уровень 1-го этажа		отсутствие		____	
	Ширина марша	**≥ 1,0 м**	отсутствие		____	
	Угол уклона	**≤ 5 °**	отсутствие		____	
	*Колесоотбойники по продольным краям маршей высотой не менее 0,05 м	**наличие**	отсутствие		____	
	Разворотные площадки внизу, вверху	**≥ 1,5 х 1,5 м**	отсутствие		____	
	Поручни с двух сторон:	**наличие**	отсутствие		____	
	- на высоте (нижний поручень)	**0, 7 м**	отсутствие		____	
	- *на высоте (верхний поручень)	**0,9 м**	отсутствие		____	
	- *горизонтальные завершения поручня	**≥ 0,3 м**	отсутствие		____	

	- не травмирующие окончания	**наличие**	отсутствие		____	
	Пандус переносной (при отсутствии стационарного)	**наличие**	отсутствие		____	
	Подъемник для инвалидов (при отсутствии пандуса):		отсутствие		____	
	- стационарный	**наличие**	отсутствие		____	
	- мобильный	**наличие**	отсутствие		____	
	Коридоры/холлы		наличие	К		
	Ширина полосы движения	**≥ 1,2 м**	1,30	К		
	Разворотные площадки	**≥ 1,5 х 1,5 м**	1,8 х 1,8м	К		
	Контрольно-пропускные устройства и турникеты шириной в свету	**≥ 1,0 м**	отсутствие		____	
	Указатели направления движения, входа, выхода	**наличие**	отсутствие	К,Г	установка	Установить согласно СНиП 35-01-2001
	*Пиктограммы (доступность, вход, выход)	**наличие**	отсутствие	К,Г	установка	Установить согласно СНиП 35-01-2001
	*Речевые информаторы и маяки	**наличие**	отсутствие	С	установка	Установить согласно СНиП 35-01-2001
	*Экраны, текстовые табло для дублирования звуковой информации	**наличие**	отсутствие	Г	установка	Установить согласно СНиП 35-01-2001
	*Аудиовизуальные информационно-справочные системы	**наличие**	отсутствие	Г	установка	Установить согласно СНиП 35-01-2001
	*Тактильная схема	**наличие**	отсутствие	С	установка	Установить согласно СНиП 35-01-2001

	***Место отдыха и ожидания (не реже, чем через 25 м):**	**наличие**	наличие	К,О,С,Г		
	- для лиц с нарушениями ОДА (О): глубина зоны сидения не менее 1,2 м	**≥ 1 на этаж**	1,8 х 1,8м	О	создание	Создать согласно СНиП 35-01-2001
	- для колясочников: глубина 1,5 м, ширина 0,9 м	**≥ 1 на этаж**	1,5 х 1,5м	К	создание	Создать согласно СНиП 35-01-2001
	Навесное оборудование, выступ в зону движения	**≤ 0,1 м**	отсутствие			
	*Рифленая и/ или контрастно окрашенная полоса на участках пола перед поворотом и дверями, ширина	**0,6 м**	отсутствие	С	создание	Создать согласно СНиП 35-01-2001
	Лестница, перепады высот на этажах (в коридорах)					
	*Бортики по боковым краям ступеней, не примыкающие к стенам, высотой не менее 0,02 м	**наличие**	отсутствие		создание	
	Контрастная маркировка	**наличие**	отсутствие		создание	
	Поручни с двух сторон на лестнице	**наличие**	наличие			
	- на высоте	**0,9 м**	____			
	- *горизонтальные завершения поручней	**наличие**	____			
	Пандус внутренний на этаже		отсутствие			
	Ширина марша	**≥ 1,0 м**	____			
	Угол уклона	**≤ 5 °**	____			
	*Колесоотбойники по продольным краям маршей высотой не менее 0,05 м	**наличие**	____			

	Разворотные площадки внизу, вверху	**≥ 1,5 х 1,5 м**	____			
	Поручни с двух сторон:	**наличие**	____			
	- на высоте (нижний поручень)	**0, 7 м**	____			
	- *на высоте (верхний поручень)	**0,9 м**	____			
Лестница межэтажная (в зону оказания услуги)						
	*Рельефная (тактильная) полоса перед маршем вверху и внизу (ширина 0,3 м)	**0,6 м**	отсутствие			
	Ширина тактильной полосы перед лестничным маршем	**0,3-0,5 м**	отсутствие			
	Контрастная маркировка крайних ступеней	**наличие**	отсутствие			
	*Бортики по боковым краям ступеней, не примыкающие к стенам, высотой не менее 0,02 м	**наличие**	отсутствие			
	Поручни непрерывные с двух сторон:	**наличие**	наличие			
	- на высоте	**0,9 м**	отсутствие			
	- *горизонтальные завершения поручня вверху, внизу	**≥ 0,3 м**	отсутствие		____	
	- не травмирующие окончания	**наличие**	наличие			
	- *указатели номера этажа на поручне тактильные	**наличие**	отсутствие		____	
	Лестница межэтажная (в зону оказания услуги) № 2		отсутствие		____	
	*Рельефная (тактильная) полоса перед маршем вверху и внизу (ширина 0,3 м)	0,6 м	отсутствие		____	
	Ширина тактильной полосы перед лестничным маршем	0,3-0,5 м	отсутствие		____	
	Контрастная маркировка крайних ступеней	наличие	отсутствие		____	
	*Бортики по боковым краям ступеней, не примыкающие к стенам, высотой не менее 0,02	наличие	отсутствие		____	

	м					
	Поручни непрерывные с двух сторон:	наличие	отсутствие		____	
	- на высоте	0,9 м	отсутствие		____	
	- *горизонтальные завершения поручня вверху, внизу	> 0,3 м	отсутствие		____	
	Лифт пассажирский	**наличие**	отсутствие		____	
	Кабина:		отсутствие		____	
	- габариты (глубина х ширина)	При новом строительстве **≥ 1,5 х 1,7 м** для действующих объектов **≥ 1,1х1,4**	отсутствие		____	
	- ширина дверного проема	при новом строительстве ≥ **0,95 м** для действующих объектов ≥ 0,8м-	отсутствие		____	
	-* Поручни	**наличие**	отсутствие		____	
	*Световая и звуковая информация в кабине о движении лифта	**наличие**	отсутствие		____	
	*Знак доступности	**наличие**	отсутствие		____	
	*Указатели номера этажа напротив лифта	**наличие**	отсутствие		____	

4. ЗОНА ОКАЗАНИЯ УСЛУГИ

(в зависимости от сферы деятельности)

№ помеще	Наименование элементов объекта	Норматив доступности,	Фактическая	Категория для которых	Рекомендуемые	Примечание

ний по плану БТИ		установленный для инвалидов	величина, наличие	установлен норматив	мероприятия по адаптации: установка, создание, ремонт, замена, реконструкция	
1	2	3	4	5	6	7
	Обслуживание через окно/прилавок		отсутствие		____	
	*Высота рабочей поверхности	**0,8 – 1,1 м**	отсутствие		____	
	Габариты зоны обслуживания (глубина)	**≥ 1,2 м**	отсутствие		____	
	Вкладка при необходимости описания нескольких окон/прилавков					
	Обслуживание в кабинете учителя-логопеда					
	Ширина проема двери в свету:	**≥ 0,9 м**	0,75	К	реконструкция	Реконструкция согласно СНиП 35-01-2001
	*Высота порога	**отсутствие**	____	К		
	*Информация тактильная	**наличие**	____	С	установит	Установка согласно СНиП 35-01-2001
	Информация визуальная контрастная:	**наличие**	____	К,О,С,Г	установит	Установка согласно СНиП 35-01-2001
	-* размещение на высоте	**≤ 1,8 м**	____	К		
	-*высота прописных букв	**≥ 0,025 м**	____	С		
	Габариты зоны сидения-глубина	**≥ 1,2 м**	____	О		
	Зона для кресла-коляски	**≥ 1,5 х 1,5 м**	1,5 х 1,5 м	К		
	Стол с высотой рабочей поверхности	**0,7 - 0,8 м**	0,76	К,О		

	Обслуживание в кабинете педагога-психолога					
	Ширина проема двери в свету:	**≥ 0,9 м**	0,75	К	реконструкция	Реконструкция согласно СНиП 35-01-2001
	*Высота порога	**отсутствие**	____	К		
	*Информация тактильная	**наличие**	____	С	установить	Установка согласно СНиП 35-01-2001
	Информация визуальная контрастная:	**наличие**	____	К,О,С,Г	установить	Установка согласно СНиП 35-01-2001
	-* размещение на высоте	**≤ 1,8 м**	____	К		
	-*высота прописных букв	**≥ 0,025 м**	____	С		
	Габариты зоны сидения-глубина	**≥ 1,2 м**	____	О		
	Зона для кресла-коляски	**≥ 1,5 х 1,5 м**	1,5 х 1,5 м	К		
	Стол с высотой рабочей поверхности	**0,7 - 0,8 м**	0,76	К,О		
	Обслуживание группы№19					
	Ширина проема двери в свету:	**≥ 0,9 м**	0,75	К	реконструкция	Реконструкция согласно СНиП 35-01-2001
	*Высота порога	**отсутствие**	____	К		
	*Информация тактильная	**наличие**	____	С	установить	Установка согласно СНиП 35-01-2001
	Информация визуальная контрастная:	**наличие**	____	К,О,С,Г	установить	Установка согласно СНиП 35-01-2001
	-* размещение на высоте	**≤ 1,8 м**	____	К		
	-*высота прописных букв	**≥ 0,025 м**	____	С		

	Габариты зоны сидения-глубина	**≥ 1,2 м**	____	О		
	Зона для кресла-коляски	**≥ 1,5 х 1,5 м**	1,5 х 1,5 м	К		
	Стол с высотой рабочей поверхности	**0,7 - 0,8 м**	0,76	К,О		
	Вкладка при необходимости описания нескольких кабинетов					
	Обслуживание с перемещением №		отсутствие			
	Ширина полосы движения по зоне обслуживания	**≥ 1,2 м**				
	*Высота оборудования для посетителей (стеллаж, прилавок, витрина, художественный объект и т.п.)	**0,8 - 1,1 м**				
	Вкладка при необходимости описания нескольких маршрутов					
	Кабина индивидуального обслуживания № (примерочная, переговорная, кабина телефона и др.)		отсутствие			
	Ширина х глубина	**1,5х1,5 м**				
	*Место для сидения	**наличие**				
	*Крючки для костылей (на высоте 120 см с выступом 12 см)	**наличие**				
	Вкладка при необходимости описания нескольких кабин					
	Зал (с фиксированными местами зрительный, читальный, ожидания и пр. вместимостью более 50 мест)		отсутствие			
	Доля мест для колясочников	**≥ 2 % 1%**				
	Ширина прохода к месту для инвалида на кресле-коляске	**≥ 1,2 м**				
	Доля мест для лиц, с нарушением слуха	**≥ 2**				

	Вкладка при необходимости описания нескольких залов					
	Специализированная зона обслуживания инвалидов-колясочников	**наличие**	отсутствие			

5. САНИТАРНО-БЫТОВЫЕ ПОМЕЩЕНИЯ

№ помещений по плану БТИ	Наименование элементов объекта	Норматив доступности, установленный для инвалидов	Фактическая величина, наличие	Категория для которых установлен норматив	Рекомендуемые мероприятия по адаптации: установка, создание, ремонт, замена, реконструкция	Примечание
1	**2**	**3**	**4**	**5**	**6**	**7**
	Санузел для посетителей	**наличие**	наличие			
	Санузел для инвалидов		отсутствие		создание	Создание согласно СНиП 35-01-2001
	Знак доступности помещения	**наличие**	отсутствие	К	установка	Установка согласно СНиП 35-01-2001
	Тактильная маркировка санузла	**наличие**	отсутствие	С	установка	Установка согласно СНиП 35-01-2001
	Ширина дверного проема	**≥ 0,9 м**	0,7	К,О	реконструкция	Реконструкция согласно СНиП 35-01-2001
	Направление открывания дверей	**наружное**	да		реконструкция	Реконструкция согласно СНиП 35-01-2001
	Кабины для инвалидов:		отсутствие		создание	
	- количество кабин	**> 1 шт.**	отсутствие		создание	
	- ширина дверного проема	**≥ 0,9 м**	отсутствие		создание	
	- габариты (минимальная глубина)	**≥ 1,8 м**	отсутствие		создание	

	- габариты (минимальная ширина)	**≥ 1,65 м**	отсутствие		создание	
	Опорные поручни	**наличие**	отсутствие		создание	
	в т.ч. откидные	**наличие**				
	Зона для кресла-коляски рядом с унитазом (ширина х глубина)	**≥ 0,75 × 1,2 м**	отсутствие		создание	
	• крючки для костылей (на высоте 120 см с выступом 12 см)	**наличие**	отсутствие		создание	
	Раковина:		отсутствие		создание	
	- зоны у раковины для кресла-коляски (глубина х ширина)	**≥ 1,30 х 0,85 м**	отсутствие		создание	
	- *высота раковины	**0,75 – 0,85 м**	отсутствие		создание	
	- опорный поручень	**наличие**	отсутствие		создание	
	Писсуар на высоте от пола	**≤ 0,4 м или вертикальной формы**	отсутствие		создание	
	Душевые		отсутствие		создание	
	Габариты поддона (поверхности с трапом) в душевой	**≥ 0,9 х 1,5 м**	отсутствие		создание	
	*Размеры сиденья душевой кабины: глубина х длина	**≥ 0,48 х 0,85 м**	отсутствие		создание	
	Система тревожной сигнализации	**наличие**	отсутствие		создание	
	Вкладка при необходимости описания нескольких туалетных комнат или душевых					

6. СРЕДСТВА ИНФОРМАЦИИ И ТЕЛЕКОММУНИКАЦИИ НА ОБЪЕКТЕ

№ помещений по плану БТИ	Наименование элементов объекта	Норматив доступности, установленный для инвалидов	Фактическая величина, наличие	Категория для которых установлен норматив	Рекомендуемые мероприятия по адаптации: установка, создание, ремонт, замена, реконструкция	Примечание
1	2	3	4	5	6	7
	Визуальные средства информации о предоставлении услуги	**наличие**	отсутствие	К,О,Г,С	установка	
	Надписи:	**наличие**	отсутствие	К,О,Г,С	установка	
	размещение на высоте	**≥ 1,5 м и ≤ 4,5 м**	отсутствие	К,О,Г,С	установка	
	высота прописных букв	**≥ 0,075 м**	отсутствие	К,О,Г,С	установка	
	освещенность	**наличие**	отсутствие	К,О,Г,С	установка	
	Указатели, пиктограммы	**наличие**	отсутствие	К,О,Г,С	установка	Установка согласно СНиП 35-01-2001
	размещение на высоте	**1,3 – 1,4 м**	отсутствие	К,О,Г,С	установка	Установка согласно СНиП 35-01-2001
	высота прописных букв	**≥ 0,075 м**	отсутствие	К,О,Г,С	установка	Установка согласно СНиП 35-01-2001
	освещенность	**наличие**	отсутствие	К,О,Г,С	установка	
	Тактильные средства информации о предоставлении услуги с цифрами, буквами по Брайлю	**наличие**	отсутствие	С	установка	
	высота размещения	**1,3 – 1,4 м**	отсутствие	С	установка	
	маркировка кабинетов приема со стороны ручки	**наличие**	отсутствие	С	установка	

	на кнопках управления лифта	**наличие**	отсутствие		установка	
	на кабинах санитарно-бытовых помещений	**наличие**	отсутствие		установка	
	Текстофоны (текстовые телефоны) Текстовые средства связи, в т.ч. с бегущей строкой», факсимильные аппараты	**Наличие (не менее 1шт)**	отсутствие		установка	
	Телефоны с усилителем звука и увеличенными тактильными клавишами	**Наличие (не менее 1шт)**	отсутствие		установка	
	Таксофон:с автоматическим перемещением аппарата по высоте (АВ)	**наличие**	отсутствие		установка	
	Речевые информаторы и маяки	**наличие**	отсутствие		установка	
	Звуковой маяк у входа (динамик с радиотрансляцией) с зоной слышимости до 5м	**наличие**	отсутствие		установка	
	Световые текстовые табло для вывода оперативной операции	**наличие**	отсутствие		установка	
	Малогабаритные аудиовизуальные информационно-справочные системы	**наличие**	отсутствие		установка	
	*Индукционная система	**наличие**	отсутствие		установка	

ВЫВОДЫ

Обследовав объект на предмет доступности и изучив его технические характеристики, ему присваивается группа доступности – **ДЧ-И –** доступно частично избирательно.

1. Пути движения к объекту: отсутствуют: знаки направления движения, тактильные средства, выполняющие предупредительную функцию, места отдыха, автостоянка с местом для инвалидов, декоративные ограждения с направляющей функцией.

2. Входная группа: отсутствует, тактильная полоса на первой и последней ступени лестницы, контрастная окраска первой и последней ступеней, звуковой маяк у входа, высота порога не соответствуют нормам, отсутствует водоотвод.

3. Пути движения: отсутствуют: речевые информаторы и маяки, текстовые табло для дублирования звуковой информации, аудиовизуальные информационно-справочные системы, подъемник, тактильная схема, рифленые или контрастно окрашенные полосы на участках пола перед поворотом и дверями, тактильные полосы перед маршем лестницы вверху и внизу, тактильные указатели номера этажа на поручне, поручни на лестницах не соответствуют нормам.

4. Зона предоставления услуг: ширина дверного проема в кабинетах учителя-логопеда, педагога-психолога, группе №19 не соответствует норме, отсутствуют: тактильная маркировка по Брайлю, информация визуальная контрастная, оборудование с подключением слухового аппарата, специализированная зона обслуживания инвалидов-колясочников.

5. Санитарно-бытовые зоны: отсутствуют: санитарно-бытовые зоны, адаптированные для граждан маломобильных групп.

6. Средства информации и телекоммуникаций: отсутствуют: тактильные средства информации о предоставлении услуг, маркировки кабинетов приема со стороны ручек, телефон с усилением звука и увеличенными тактильными клавишами, таксофон с автоматическим перемещением по высоте, речевые информаторы и маяки, звуковой маяк у входа, текстовые средства связи, малогабаритные аудиовизуальные информационно-справочные системы.

Принятые сокращения категорий лиц с ограничениями жизнедеятельности (МГН): Г — люди, не имеющие ограничений по мобильности, в т.ч. с дефектами слуха; С — немощные люди, мобильность которых снижена из-за старения организма (инвалиды по старости); инвалиды на протезах; инвалиды с недостатками зрения, пользующиеся белой тростью; люди с психическими отклонениями; О — инвалиды, использующие при движении дополнительные опоры (костыли, палки); К- инвалиды, передвигающиеся на креслах-колясках, приводимых в движение вручную. («СП 59.13330.2012. Свод правил. Доступность зданий и сооружений для маломобильных групп населения. Актуализированная редакция СНиП 35-01-2001», утвержденный приказом Минрегиона России от 27.12.2011 № 605).

Адресная программа (план)

адаптации объектов социальной инфраструктуры и обеспечения доступности услуг для инвалидов и других маломобильных групп населения на территории г. о. Жигулевск ГБОУ СОШ № 10 СПДС «Ягодка» корпус № 2 на 2021 -2030 год

№ п/п	Наименование объекта и название организации, расположенной на объекте	Адрес объекта	№ паспорта Доступности объекта	Плановые работы		Ожидаемый результат (по состоянию доступности)	Финансирование		Ответственный исполнитель, соисполнители	Дата текущего контроля
				Содержание работ	Вид работ		Объем, тыс. руб.	Источник		
1	2	3	4	5	6	7	8	9	10	11
	государственное бюджетное общеобразовательное учреждение Самарской области средняя общеобразовательная школа № 10 имени полного кавалера ордена Славы Петра Георгиевича Макарова города Жигулевска городского округа Жигулевск Самарской области СПДС «Ягодка» корпус № 2	445359, Российская Федерация, Самарская область, городской округ Жигулевск, город Жигулевск, В-1, д. 31.	№ 2 от 09.04.2018г.	Плановые работы не предусмотрены	-	-	-	-	-	-

Приложение №1

к акту обследования от 11.01.2021 г., к паспорту доступности:

1. Результаты обследования территории, прилегающей к зданию (участка)

государственное бюджетное общеобразовательное учреждение Самарской области средняя общеобразовательная школа № 10 имени полного кавалера ордена Славы Петра Георгиевича Макарова города Жигулевска городского округа Жигулевск Самарской области СПДС «Ягодка» корпус № 2

№ п/п	Наименование функционально – планировочного элемента	Наличие элемента			Выявленные нарушения и замечания		Работы по адаптации объектов	
		Есть / нет	№ на плане	№ фото	Содержание	Значимо для инвалида (категория)	Содержание	Виды работ
1.1	Вход (выходы) на территорию	есть	б/н	1	Отсутствует предупреждающая тактильная полоса перед выходом	К,О	Нанести предупреждающую тактильную полосу перед входом	Работы в рамках текущего ремонта по мере выделения финансовых средств
1.2	Путь (пути) движения на территории	есть	б/н	2	Отсутствует предупреждающая тактильная полоса перед выходом	К,О	Нанести предупреждающую тактильную полосу перед входом	Работы в рамках текущего ремонта по мере выделения финансовых средств
1.3	Лестница (наружная)	есть	-	3	-	-	-	-
1.4	Пандус (наружный)	есть	-	4	-	-	-	-
1.5	Автостоянка и парковка	нет	-	-	Отсутствует автостоянка		Создание парковочного места. Установка специального знака.	Работы в рамках текущего ремонта по мере выделения финансовых средств
	ОБЩЕЕ требования к зоне							

Приложение №1 к акту обследования от 11.01.2021 г., к паспорту доступности:

Фото №1 Вход (выход) на территорию. Ворота.

Фото № 2 Путь к входу

Фото№ 3 Лестница (наружная)

Фото № 4 Пандус

Приложение №2

к акту обследования от 11.01.2021 г., к паспорту доступности:

2. Результаты обследования входа (входов) в здание

государственное бюджетное общеобразовательное учреждение Самарской области средняя общеобразовательная школа № 10 имени полного кавалера ордена Славы Петра Георгиевича Макарова города Жигулевска городского округа Жигулевск Самарской области СПДС «Ягодка» корпус № 2

№ п/п	Наименование функционально – планировочного элемента	Наличие элемента			Выявленные нарушения и замечания		Работы по адаптации объектов	
		Есть / нет	№ на плане	№ фото	Содержание	Значимо для инвалида (категория)	Содержание	Виды работ
2.1	Лестница (наружная)	есть	б/н	3	-	К,С,О	-	-
2.2	Пандус (наружный)	есть	б/н	4	-	К,С,О	-	-
2.3	Входная площадка (перед дверью)	есть	б/н	5	-	К, О	-	-
2.4	Дверь (входная)	есть	б/н	5	Отсутствует предупреждающая тактильная разметка при входе.	К, О	Нанести тактильную разметку	Работы в рамках текущего ремонта по мере выделения финансовых средств
2.5	Тамбур	есть	31	6-7	Имеется порог высотой 1 см	К		Работы в рамках текущего ремонта по мере выделения финансовых средств
	ОБЩЕЕ требования к зоне							

Приложение №1 к акту обследования от 11.01.2021 г., к паспорту доступности:

Фото№ 3 Лестница (наружная)

Фото № 4 Пандус

Фото № 5 Дверь (входная)

Фото № 6 Тамбур

Фото № 7 Тамбур

Приложение №3

к акту обследования от 11.01.2021 г., к паспорту доступности:

2. Результаты обследования пути (путей) движения внутри здания (в т.ч. путей эвакуации)

государственное бюджетное общеобразовательное учреждение Самарской области средняя общеобразовательная школа № 10 имени полного кавалера ордена Славы Петра Георгиевича Макарова города Жигулевска городского округа Жигулевск Самарской области СПДС «Ягодка» корпус № 2

№ п/п	Наименование функционально – планировочного элемента	Наличие элемента			Выявленные нарушения и замечания		Работы по адаптации объектов	
		Есть / нет	№ на плане	№ фото	Содержание	Значимо для инвалида (категория)	Содержание	Виды работ
3.1	Коридор (вестибюль, зона ожидания, галерея, балкон)	нет	-	-	-	-	-	-
3.2	Лестница (внутри здания)	есть	34	8	Отсутствуют поручни. Отсутствуют контрастные цветовые полосы на первой и последней ступенях марша. Отсутствуют тактильные полосы.	О,С	Установить поручни на лестнице. Нанести контрастные цветовые полосы на первой и последней ступенях марша. Установить тактильные полосы.	Работы в рамках текущего ремонта по мере выделения финансовых средств
3.3	Пандус (внутри здания)	нет	-	-	-	-	Устройство пандуса не возможно	-
3.4	Лифт пассажирский (или подъемник)	нет	-	-	-	-	Устройство пандуса не возможно	-
3.5	Дверь	есть	б/н	9	-	-	-	-
3.6	Пути эвакуации (в. т. зоны безопасности)	есть	17	10	Эвакуационный выход не соответствует требованиям доступности для людей не креслах-колясках и с нарушением опорно-двигательного аппарата	К,О,С,Г	На путях эвакуации не должно быть порогов и перепадов высот пола.	Работы в рамках текущего ремонта по мере выделения финансовых средств
	ОБЩЕЕ требования к зоне							

Приложение № 3 к акту обследования от 11.01.2021 г., к паспорту доступности:

Фото № 8 Лестница (внутри здания)

Фото № 9 Дверь в коридор

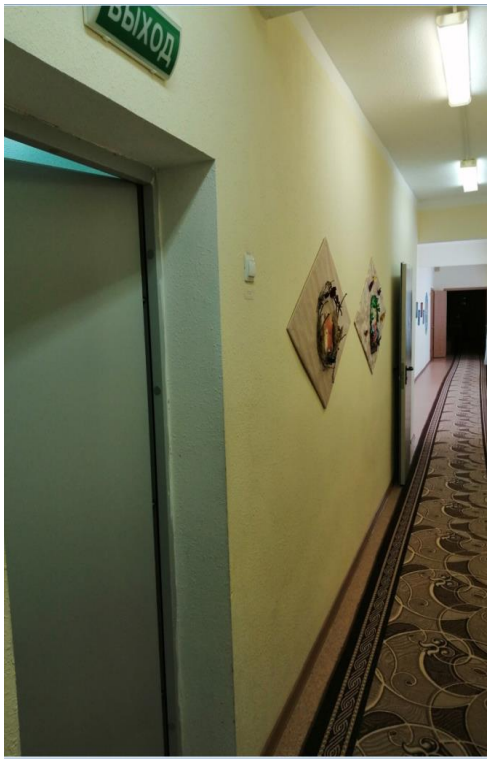

Фото № 10 Коридор

Приложение № 4

к акту обследования от 11.01.2021 г., к паспорту доступности

4. Результаты обследования зоны целевого назначения здания (целевого посещения объекта)

Вариант 1 – зона обслуживания инвалидов

государственное бюджетное общеобразовательное учреждение Самарской области средняя общеобразовательная школа № 10 имени полного кавалера ордена Славы Петра Георгиевича Макарова города Жигулевска городского округа Жигулевск Самарской области СПДС «Ягодка» корпус № 2

№ п/п	Наименование функционально – планировочного элемента	Наличие элемента			Выявленные нарушения и замечания		Работы по адаптации объектов	
		Есть / нет	№ на плане	№ фото	Содержание	Значимо для инвалида (категория)	Содержание	Виды работ
4.1	Кабинетная форма обслуживания	есть	39,40,42,43,44,46,47,49-59	11	Информирующие обозначения не соответствуют требованиям нормативных документов. Не дублируются рельефными знаками (шрифтом Брайля)	К,О	Следует установить информирующие обозначения помещений: рядом с дверью, со стороны дверной ручки ; на высоте 1,4 -1,75 ;- дублирование рельефными знаками п.3.6	Работы в рамках текущего ремонта по мере выделения финансовых средств
4.2	Зальная форма обслуживания	нет	-	-	-	-	-	-
4.3	Прилавочная форма обслуживания	нет	-	-	-	-	-	-
4.3	Прилавочная форма обслуживания	нет	-	-	-	-	-	-
4.4	Форма обслуживания с перемещением по маршруту	нет	-	-	-	-	-	-
4.5	Кабина индивидуального обслуживания	нет	-	-	-	-	-	-
	ОБЩИЕ требования к зоне							

Приложение № 4 к акту обследования от 11.01.2021 г., к паспорту доступности:

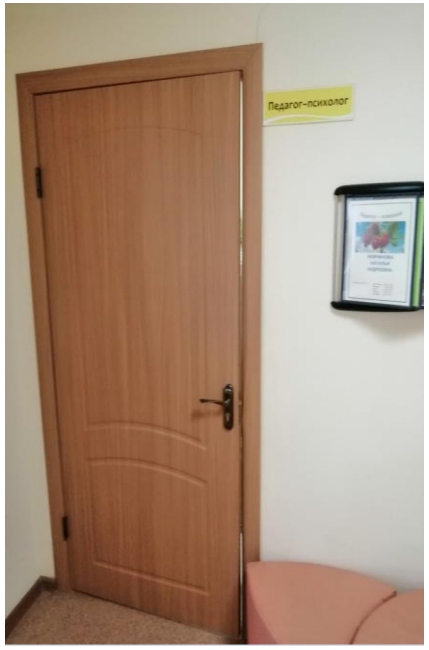

Фото № 11 Кабинетная форма обслуживания

Приложение № 5

к акту обследования от 11.01.2021 г., к паспорту доступности

5. Результаты обследования санитарно – гигиенических помещений

государственное бюджетное общеобразовательное учреждение Самарской области средняя общеобразовательная школа № 10 имени полного кавалера ордена Славы Петра Георгиевича Макарова города Жигулевска городского округа Жигулевск Самарской области СПДС «Ягодка» корпус № 2

№ п/п	Наименование функционально – планировочного элемента	Наличие элемента			Выявленные нарушения и замечания		Работы по адаптации объектов	
		Есть / нет	№ на плане	№ фото	Содержание	Значимо для инвалида (категория)	Содержание	Виды работ
5.1	Туалетная комната	есть	9,56	12	Не оборудовано двухсторонняя связь с диспетчерским пунктом или кнопка вызова. Отсутствует аварийное освещение, крючки для одежды, костылей, в кабине должно быть свободное пространство диаметром 1,4м для разворота кресла-коляски. Ширина проема не соответствует, не установлены откидные опорные поручни, не установлены откидные сиденья.	К,О,С,Г	Расширить дверные проемы в туалетные кабины, установить крючки для одежды, костылей	Работы в рамках текущего ремонта по мере выделения финансовых средств
5.2	Душевая/ванная комната	нет	-	-	-	-	-	-
5.3	Бытовая комната (гардеробная)	есть	61	13	Не соответствует специальным требования для отдельных категорий инвалидов	К,Г,О,С	Привести в соответствие	Работы в рамках текущего ремонта по мере выделения финансовых средств
	ОБЩИЕ требования к зоне							

Приложение № 5 к акту обследования от 11.01.2021 г., к паспорту доступности:

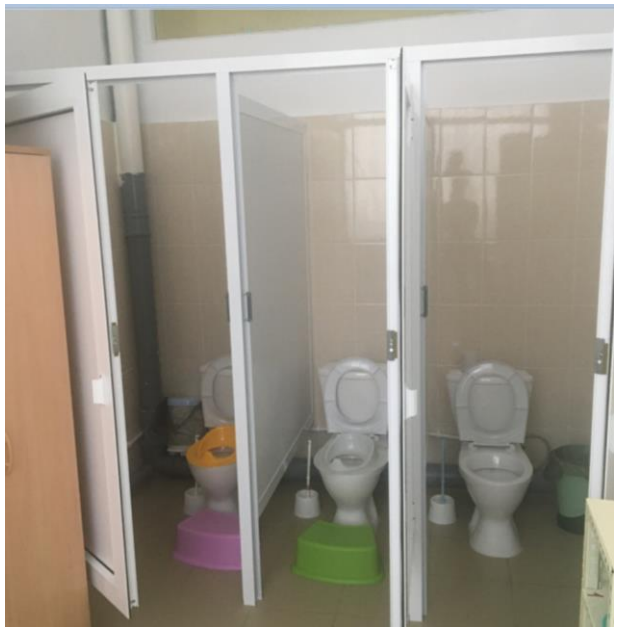

Фото № 12 Туалетная комната

Фото № 13 Гардеробная (приемная)

Приложение № 6

к акту обследования от 11.01.2021 г., к паспорту доступности

6. Результаты обследования системы информации на объекте

государственное бюджетное общеобразовательное учреждение Самарской области средняя общеобразовательная школа № 10 имени полного кавалера ордена Славы Петра Георгиевича Макарова города Жигулевска городского округа Жигулевск Самарской области СПДС «Ягодка» корпус № 2

№ п/п	Наименование функционально – планировочного элемента	Наличие элемента			Выявленные нарушения и замечания		Работы по адаптации объектов	
		Есть / нет	№ на плане	№ фото	Содержание	Значимо для инвалида (категория)	Содержание	Виды работ
6.1	Визуальные средства	есть	б/н	14-16	Отсутствуют символы доступности (визуальная разметка) внутри здания и на прилегающей территории; отсутствуют различные освещаемые указатели в виде символов и пиктограмм с использованием яркого цвета контрастного по отношению к фоновой поверхности.	К, О, Г, С	Нанести символы доступности (визуальная разметка)в соответствии с требованиями	Работы в рамках текущего ремонта по мере выделения финансовых средств
6.2	Акустические средства	нет	-	-	Отсутствуют зоны обслуживания инвалидов по слуху;	С,Г	Оборудовать все функциональные зоны переносными	Работы в рамках текущего ремонта по

					отсутствуют звуковые маяки при входах, пересечения путей движения		индукционными системами; установить звуковые маяки при входах, пересечения путей движения.	мере выделения финансовых средств
6.3	Тактильные средства	нет	-	-	Отсутствуют тактильные средства получения информации. Перед дверями поворотами и лестницей нет тактильной и/или предупреждающей полосы. Отсутствуют рельефные поэтажные планы на лестничных площадках, в коридорах, вестибюлях, отсутствует направляющие поручни в коридорах с рельефными обозначениями на них; отсутствует изменяемый тип покрытия пола по фактуре и цвету.	-	Привести информационные таблички в помещениях специальных кабинетах в соответствии с требованиями.	Работы в рамках текущего ремонта по мере выделения финансовых средств
	ОБЩИЕ требования к зоне							

Приложение № 6 к акту обследования от 11.01.2021 г., к паспорту доступности:

Фото № 14 Визуальные средства путей эвакуации

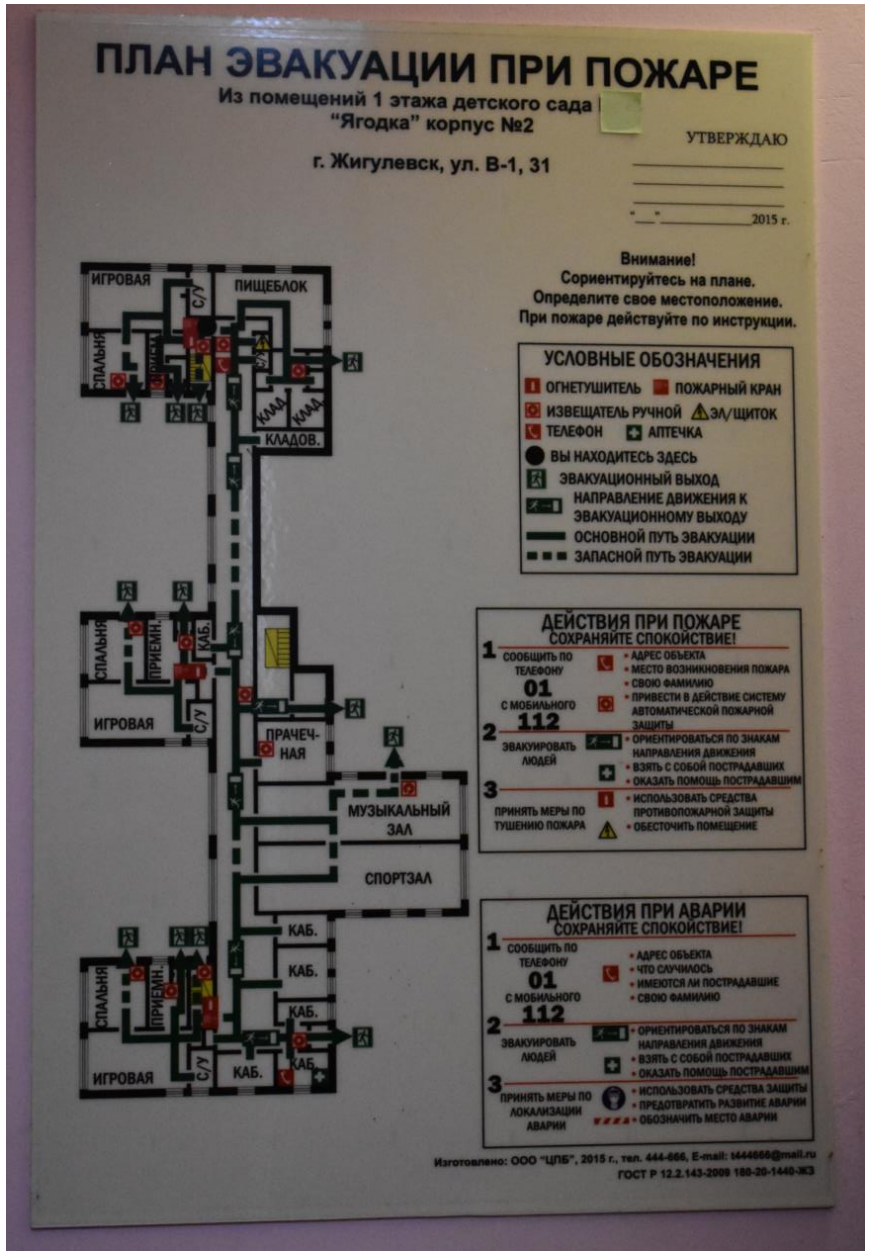

Фото № 15 План эвакуации первый этаж

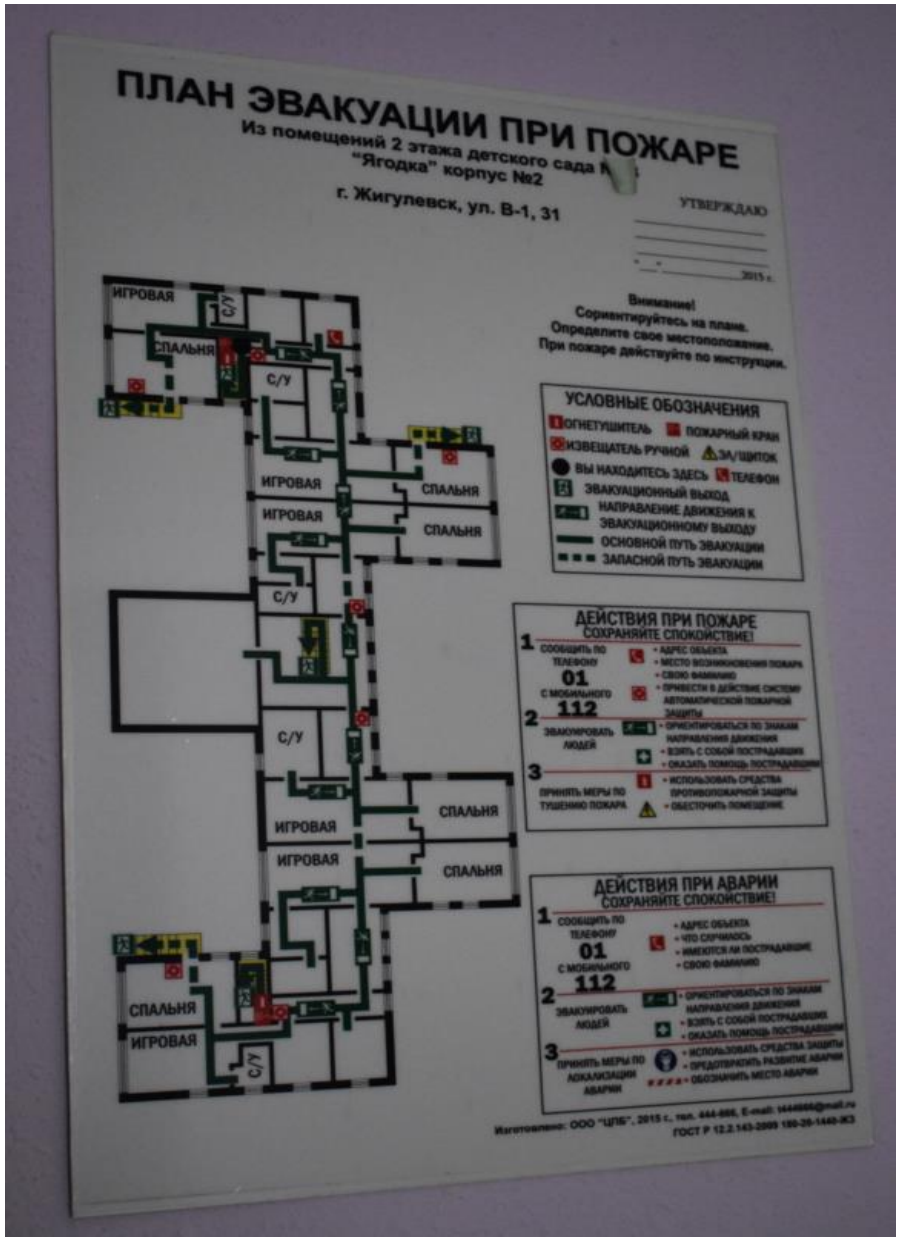

Фото № 16 План эвакуации второй этаж

Приложение № 7

к акту обследования от 11.01.2021 г., к паспорту доступности

Заключение по структурно – функциональной зоне;

государственное бюджетное общеобразовательное учреждение Самарской области средняя общеобразовательная школа № 10 имени полного кавалера ордена Славы Петра Георгиевича Макарова города Жигулевска городского округа Жигулевск Самарской области СПДС «Ягодка» корпус № 2

Наименование структурно - функциональной зоны	Состояния доступности	Приложение		Работы по адаптации (вид работы)
		№ на плане	№ фото	
Территория прилегающая к зданию (участок)	ДУ	б/н	1-4	Индивидуальное решение с ТСР
Вход (входы) в здание	ДУ	31	3-7	Индивидуальное решение с ТСР
Путь (пути) движения внутри здания (в том числе пути эвакуации)	ДУ	17,34	8-10	Индивидуальное решение с ТСР
Зона целевого назначения здания (целевого посещения объекта)	ДУ	39,40,42,43,44,46,47,49-59	11	Индивидуальное решение с ТСР
Санитарно-гигиенические помещения	ДУ	9,56,61	12-13	Индивидуальное решение с ТСР
Система информации на объекте (на всех зонах)	ВНД	б/н	14-16	Индивидуальное решение с ТСР
Все зоны и участки	ДУ		1-16	Индивидуальное решение с ТСР

СПДС "Ягодка" корпус 2
Первый этаж

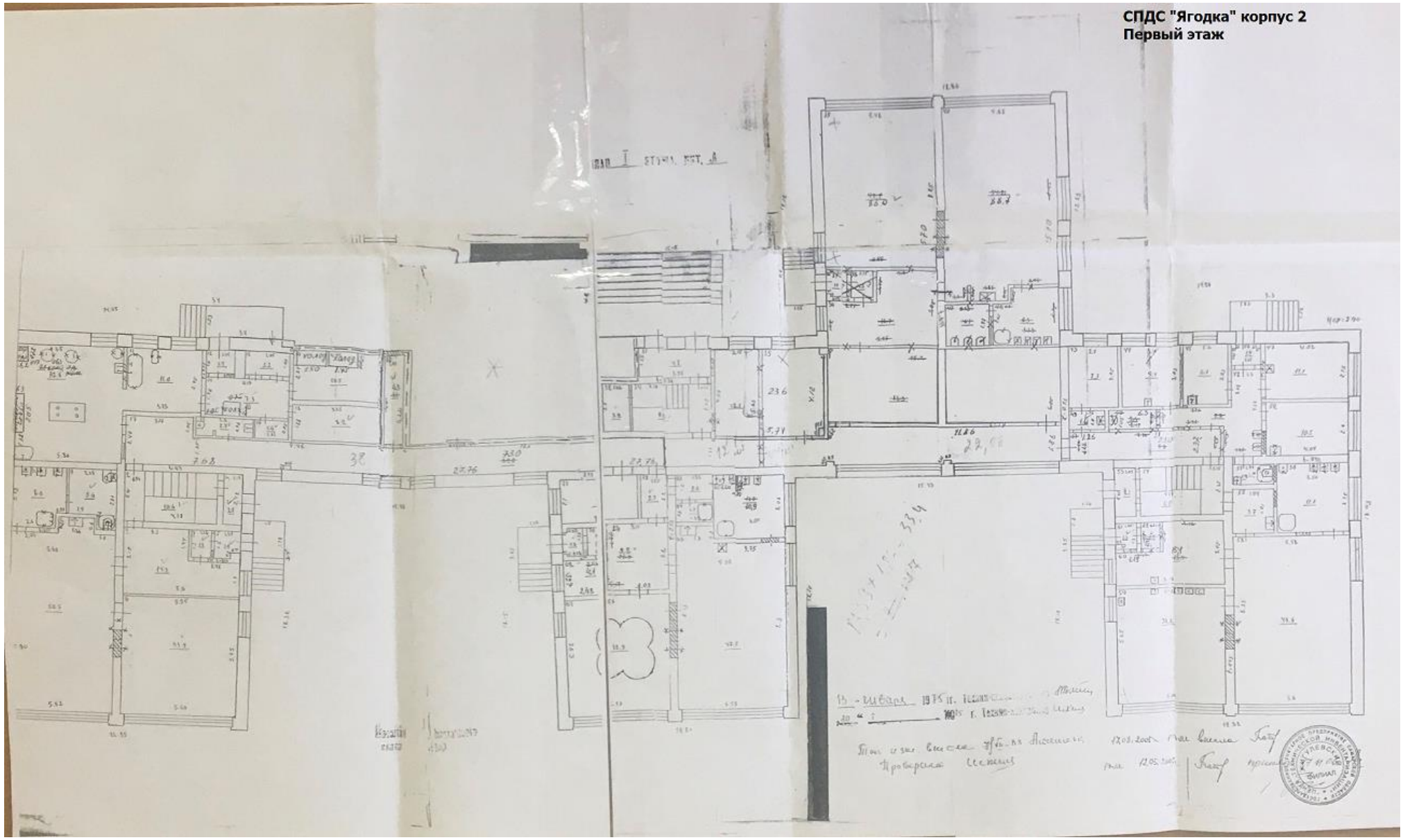

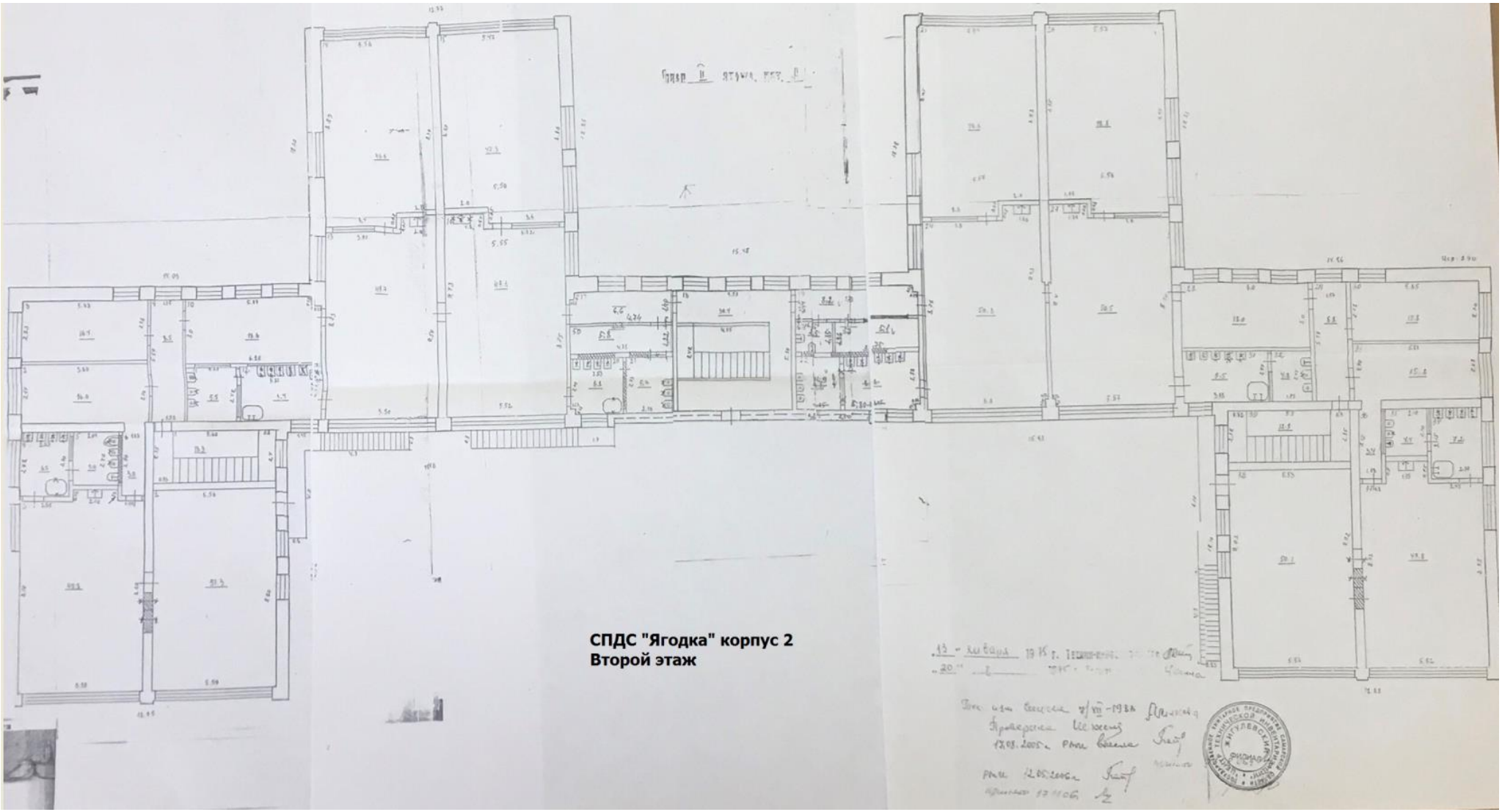

СПДС "Ягодка" корпус 2
Второй этаж